

神奈川県立図書館

60年の歩み

ビジュアル版

60th 神奈川県立
図書館



2014（平成26）年

はじめに

神奈川県立図書館が創設されてから今年で60年になります。創立以来、県立図書館の運営に、ご支援、ご尽力いただきました多くの皆様に心から感謝いたします。

県立図書館は、これまで10年の節目ごとに記念誌を発行してまいりましたが、この度、『神奈川県立図書館 60年の歩み』を発行いたしました。記念誌本編に加えて、画像や写真を中心とした『神奈川県立図書館 60年の歩み ビジュアル版』を作成し、ホームページ上に公開することにいたしました。

『神奈川県立図書館 60年の歩み ビジュアル版』は、当館の60年の歩みをビジュアルに分かりやすくお伝えすること、当館の外観や閲覧室内部、サービスの様子などを写真や画像により後世に残すこと、そして、目で見て楽しんでいただくことを意図して作成しました。

構成は基本的に『神奈川県立図書館 60年の歩み』の章立てに沿ったものになっています。第1章「神奈川県立図書館 60年の歩み」では、創立から60年間の歩みを概観しましたが、特に創立当初の写真を多く配しました。第2章から第4章は主にこの10年間の当館の取組みを写真で記録しました。第5章は2014年4月1日に当館に開設した生涯学習サポートコーナーと、前身にあたる生涯学習情報センターの様子やイベントを紹介しています。

附録として、開館60周年記念イベント、特別コレクション、展示やイベントのポスター・チラシ、現在発行している刊行物の表紙、当館ホームページのトップ画面の変遷など、記念誌にないものも掲載しています。

今後も更に魅力ある図書館づくりを目指して力を尽くしてまいりますので、関係の皆様におかれましては、引き続き温かいご理解とお力添えを賜りますよう、お願い申し上げます。

神奈川県立図書館 60年の歩み ビジュアル版

目 次

はじめに

第1章 神奈川県立図書館60年の歩み	1
第2章 蔵書を充実させる－最近10年①－	5
第3章 蔵書をアピールする－最近10年②－	10
第4章 県内図書館のネットワーク拡大と人材育成－最近10年③－	14
第5章 生涯学習情報センターの創設から現在	18
附録Ⅰ 開館60周年記念イベント	22
附録Ⅱ 特別コレクション	26
附録Ⅲ 展示・講座のポスター・チラシ	30
附録Ⅳ 刊行物	35
附録Ⅴ ホームページの変遷	37

第1章 神奈川県立図書館60年の歩み

第1章「神奈川県立図書館 60年の歩み」では神奈川県立図書館の60年の歴史を概観します。

【開館当初・外観】



本館閲覧室を北側から望む

1955年春頃撮影

北側は公園のようになっていました。



図書館本館外観 1955年春頃撮影

残念ながら今、街灯はありません。

写真の左側は食堂です。

東側から見た図書館本館 1955年春頃撮影

東側から見た外観は現在とそれほど変わりませんが、「神奈川県立図書館」の文字がまだありません。

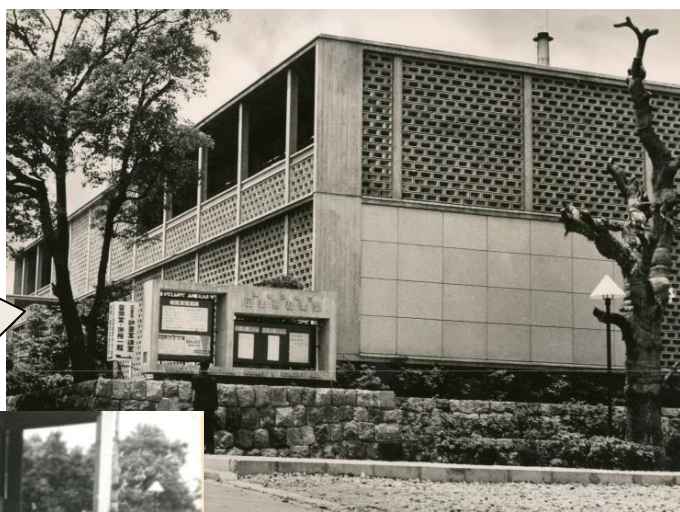

本館入口前に沢山の方が並ぶ様子

1960年頃撮影

開館時間前に多くの方々が待っていることもありました。





【開館当初・内部の様子】

図書館本館閲覧室内部

1955年5月29日撮影

1階閲覧室と2階閲覧室の間に階段がありました。



相談室 1960年頃(?)撮影

開館当初からレファレンス・サービスには力を入れていました。

【自動車文庫事業の様子】

開館当初から県内各地に自動車文庫を走らせました。



綾瀬市報恩寺 1961年撮影



中井町役場前 1982年5月撮影

【文化資料館の設置】

神奈川県史編纂事業により収集された貴重な資料と当館所蔵の郷土資料等を活用するため、1972年8月に開館しました。1993年に二俣川に新設された公文書館に移り、建物は図書館の「新館」になりました。



外観 1991年頃撮影



閲覧室の様子 1991年頃撮影

【視聴覚資料室】



視聴覚資料の貸出しの様子

1963年頃撮影

開館当初から視聴覚資料の提供を行ってきました。

16ミリフィルムと映写機

1971年頃撮影

今ではどちらも製造中止です。図書館で今も大切に保管しています。



【最近 10 年間の様子】 (神奈川県立図書館本館写真集)



図書館本館（左）と音楽堂（右）
（雪景）

2014年2月9日撮影

大雪の降った翌日、駐車場から撮影した写真です。本館入口まで雪かきをして、道を作りました。大変でしたが、晴れ渡った空と純白の雪のコントラストがとても美しいですね。

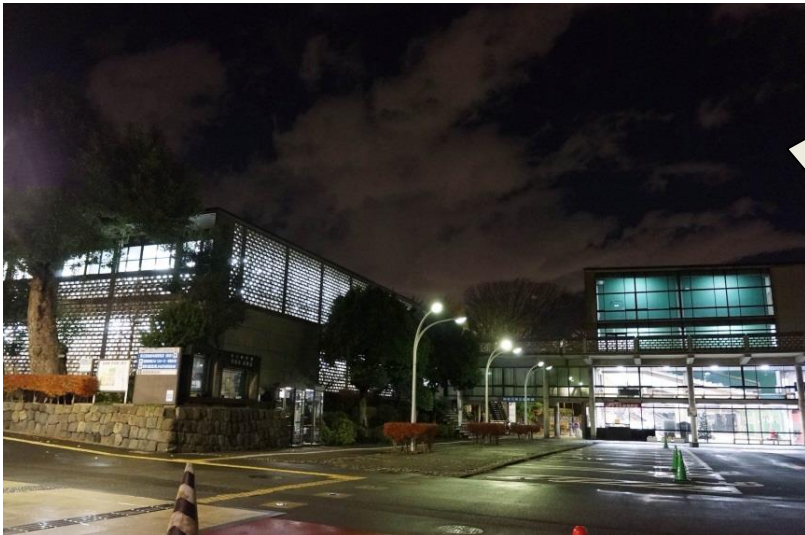

図書館本館（左）と音楽堂（右）
（夜景）

2013年12月撮影

同じく駐車場の、より離れたところから撮影した写真。

建物から漏れた光が幻想的な雰囲気を作り出しています。

青空の下で眺めても素敵ですが、夜の佇まいにはまた格別の趣があります。

東日本大震災時の当館

2011年3月11日撮影

かながわ資料室

震災時には書架から資料が落下するなど、当館にも少なからぬ被害がありました。

復旧のため翌日の午前は一部を閉室しましたが、午後には全館開館しました。

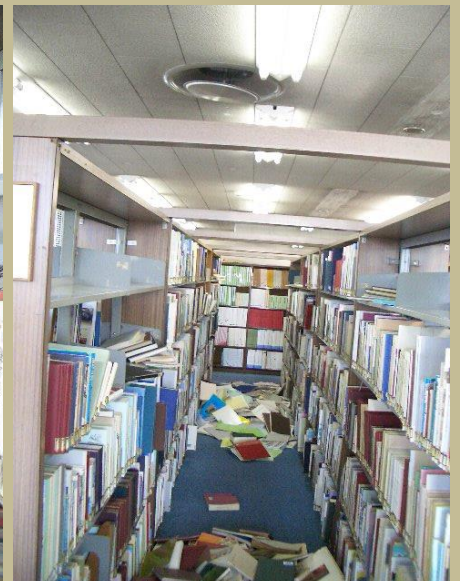

第2章 蔵書を充実させるー最近10年①ー

第2章から第4章では主にこの10年間の当館の動きを記録しました。第2章「蔵書を充実させるー最近10年①ー」では資料の受入・整理・保存に関する画像を収録しました。



『ウィークリー出版情報』 2014年10月2日撮影
週刊 (株)日販図書館サービス発行 1982-
売り物の新刊図書を選ぶのに使う冊子です。この冊子1冊に約800～2,400冊の新刊図書が掲載されています。週刊で、年間49冊発行。お正月とゴールデンウィークとお盆の3回だけお休みです。
たくさんの新刊図書から、冊子1冊につき50～70冊くらいの受入図書を選ぶのが、大切な仕事のひとつです。



かながわ資料室の神奈川資料
2014年3月18日撮影
整理後、かながわ資料室の新着図書コーナーに並べられた神奈川資料。
地域に関する資料を積極的に収集しています。

神奈川関係記事・文献情報検索のサイト
2014年10月現在
所蔵する新聞・雑誌・図書に含まれる神奈川県に関する文献を探せるオンライン索引。当館のホームページからどなたでも利用できます。 [\(リンク\)](#)

神奈川県関係記事・文献情報検索/かながわ資料室利用ガイド
神奈川県内各地域の様々な出来事、歴史、文化、行政、自然、産業などを調べる際に参考となる資料・情報をご案内します。

■資料・情報の検索

神奈川県関係記事・文献情報検索

神奈川県関係記事・文献情報は、県立図書館、県立川崎図書館で所蔵している新聞・雑誌・図書に含まれる、神奈川県に関する記事・文献を調べることができるデータベースです。県内各地域の様々な情報を広範囲に検索できます。(所蔵していない新聞・図書・雑誌の記事・文献の一部もあります。)

県内記事 県内文献 (図書:文献名以外の項目[書名など]もヒットします。)

キーワード:

*キーワードに、空白(スペース)を挟んで西暦年を加えると、結果の絞り込みができます。
*キーワードは短い単語にして下さい。
*漢字形でヒットしない場合、カナ(全角、半角)で再検索すると有効です。
*結果は別ウィンドウで表示されます。

採録内容

県内記事
神奈川新聞、読売・朝日・毎日・東京の横浜版、産経の神奈川版、日本経済新聞の首都圏・神奈川版、日刊工業新聞、日経産業新聞(～2013年3月)、神奈川民報の神奈川に関する主要な記事を探録。
*採録対象は朝刊のみです。

県内文献
図書・雑誌に含まれる神奈川県に関する記事を探録。

新聞採録範囲
昭和51年～現在
*昭和34年から50年までは冊子体の「新聞記事索引」でご覧になることができます。

トップページ(資料・情報の検索)

かながわ資料室のご案内

「ニュースレター」から

コレクション紹介

神奈川デジタルアーカイブ

新着情報(「ニュースレター」から)

最新 5件

[『大磯学』自然、歴史、文、](#)
[稲手、重成\(いなげしげなり\)](#)
[『一九四五年鎌倉と水軍機』](#)
[『商問家所蔵浮世絵全覧』](#)
[下田 蓮枝\(しもおか ねづ\)](#)

・[県立の図書館トップページ](#)

・[県立図書館\(紅葉ヶ丘\)トップページ](#)

・[県立川崎図書館トップページ](#)



新聞・雑誌室の大学紀要（一部）

2014年8月撮影

収集した大学紀要はできるだけ公開配架しています。約75タイトルの大学紀要を公開しています。

かながわ資料室の雑誌「ZC」

2013年8月撮影

2013年度にかながわ資料室の雑誌の各タイトルのZCに個別の請求記号を付与しました。これにより、請求記号で区別できるようになりました。

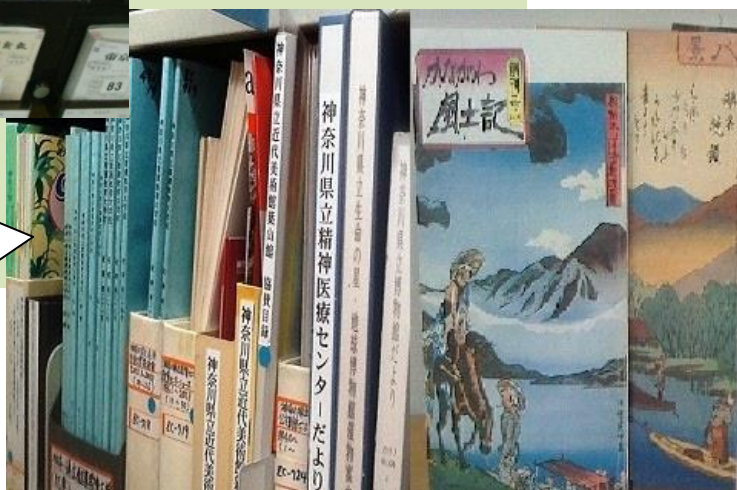

県内公共図書館購入継続雑誌・新聞総合目録 2014年10月現在

2010年度から運用されているNetCommons版のシステムです。検索機能を備えたデータベースで、データ更新のタイムラグも解消されました。[\(リンク\)](#)

神奈川県内公共図書館購入継続雑誌・新聞総合目録

検索

メニュー

[トップページ](#)

- ▶ 雑誌・新聞総合目録
- ▶ 雑誌・新聞総合目録凡例
- ▶ 神奈川県内公共図書館連絡先一覧

雑誌・新聞総合目録 検索

検索

お知らせ

使い方については、下記のマニュアルをご覧ください。
[NetCommons2.0のオンラインマニュアル](#)
 雑誌・新聞総合目録は「汎用データベース」モジュールを使用しています。

神奈川県内公共図書館購入継続雑誌・新聞総合目録

*この目録は神奈川県内の公共図書館で所蔵している雑誌・新聞の総合目録です。ただし、雑誌については、原則として、購入雑誌でかつ現在受入中のものを収録しています。(寄贈雑誌および現在は受入れていないものは、基本的に含まれていません。)

*新聞については、寄贈のもの、現在は受入れていないものも含んでいます。
 *神奈川県内公共図書館における雑誌の相互利用を推進するために作成しました。

*この目録に載っている雑誌・新聞を、ご利用になりたい場合は、最寄の図書館を通してお問い合わせ下さい。

*貸出中や、欠号などの理由によりご覧になれない場合もあります。あらかじめ、ご了承ください。

*掲載にあたっては、各図書館の承諾を得ています。(2014年6月6日)

ご注意ください

*所蔵状況の変更が本データベースに完全に反映されていない場合がありますので、資料のご利用に際しては、必ず所蔵館のホームページ等で所蔵の有無をご確認ください。



書庫内の16ミリフィルムとビデオテープ・視聴覚資料室公開のDVD 2014年9月撮影
 映像資料は記録媒体の変化も著しいですが、経年劣化も懸念されます。

【蔵書点検】

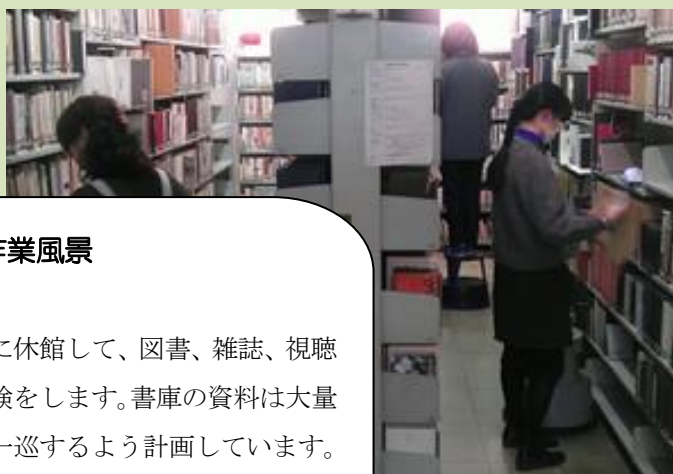

資料総点検の作業風景

2014年4月撮影

毎年4月の初めに休館して、図書、雑誌、視聴覚資料などの点検をします。書庫の資料は大量なので、7年で一巡するよう計画しています。スキャナーで1冊ずつバーコードを読み取り、不明本を見つけるための作業をしています。低い位置の作業は腰に来る～！



【傷んだ本の修理】

蔵書は永年保存です。経年劣化や使用によって傷んだ本は、利用に適した修理・保存方法を考えます。



2014年4月撮影

総点検で見つかった
修理の必要な本たち。
大量ですね…。



2004年9月撮影

修理で使用する道具たち。
このほかにも、接着剤、寒
冷紗、和紙、布クロスなど、
多種多様な道具・材料を駆
使して修理します。

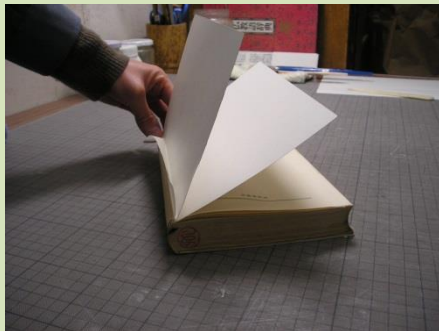

修理の様子

2004年9月撮影

本体と表紙が取れてしまった
本の修理の様子です。



無線綴じの様子① 2013年8月撮影

ページが外れてしまった本の修理の様
子です。まず一度全てのページを1枚
ずつ外し、背についた接着剤をきれい
に取り除きます。

無線綴じの様子② 2013年8月撮影

背に糸鋸で切り込みを入れ、その溝に
糸を埋め込み、接着剤で再び背を固
めます。この後表紙を付け直して完
成です。



【収蔵庫】（旧：紅葉ヶ丘高等職業技術校）



2013年6月および10月撮影
 書架が間に合わず、段ボールがひしめいています。
 でも、スムーズに出納ができるよう、きちんと部門別に並べてあります。
 3階への搬入・移動作業は、エレベーターがないため職員が人力で行いました。
 かなりの重労働に、後日筋肉痛になる職員が多かったとか…。

収蔵庫略図（3階部分）2014年7月作成
 使い勝手を考えて、分類ごとに部屋割りをしています。

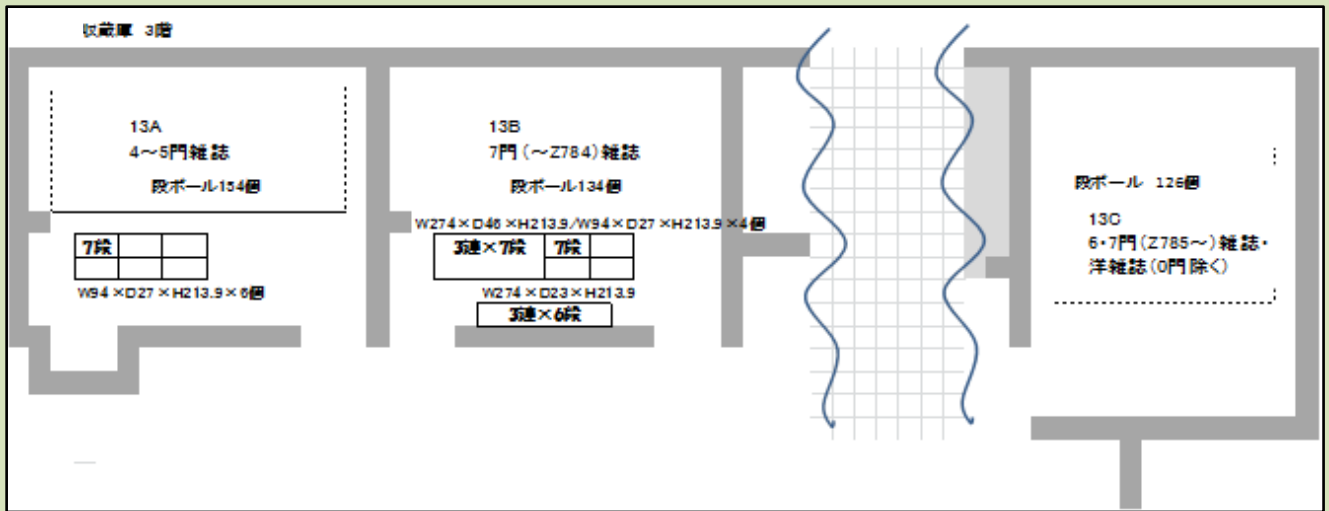

第3章 蔵書をアピールするー最近 10 年②ー

第2章から第4章では主にこの10年間の当館の動きを記録しました。第3章「蔵書をアピールするー最近10年②ー」では資料の提供に関する画像を収録しました。

【館内展示】



短期トピックス 2012年5月撮影

絵本作家モーリス、センダック氏の訃報を受けて展示しました。大人にもファンの多い絵本作家でした。



長期トピックス 2011年5月撮影

東日本大震災からまだ間もなく『復興に向けて』というテーマがとても切実でした。



視聴覚資料室での展示 2013年4月撮影

村上春樹の作品に登場する音楽は巷でもとても話題になり、当館でも後日レコード鑑賞会を行いました。

Mゾーン掲載資料紹介展示 2014年1月撮影

Mゾーンに掲載した資料を視聴覚室にあつめて展示してみました。

この回のテーマは「カナガワ リ 古典」です。





本館 1 階展示コーナー

3 か月に一度、内容を入れ替えて展示しています。

2013、2014 年度の展示内容については、[附録Ⅲ](#)をご覧ください。

かながわ資料室展示コーナー

2014 年 10 月 15 日撮影

普段はしまわれている貴重な郷土資料もケースに入れて紹介しています。



展示パネル (Web 版) 2014 年 10 月現在 [\(リンク\)](#)

過去の展示を当館ホームページにてご覧いただけます。



【資料別コーナー】



法律情報コーナー 2008年3月撮影
2006年4月に「法令・判例コーナー」をリニューアルして調査相談室に設置。
このころはまだ、本館と新館の連絡通路が11時～14時以外の時間は閉まっていました。

ビジネス情報コーナー

2014年6月撮影

2006年4月に本館1階閲覧室に設置。創業・経営相談もやっています。



受賞作コーナー 2014年6月撮影

2014年4月に本館2階閲覧室に設置。芥川賞・直木賞・乱歩賞・川端賞の受賞作がいっぱい並んでいます。

地方史コーナー 2012年1月撮影

2006年4月本館2階閲覧室に設置。都道府県史を中心とした60タイトルがならんでいます。



【Webコンテンツ】

県立2館からのお知らせ

- ・「[知の編集](#)」に「[神奈川県立図書館紀要 第11号](#)」を公開しました。
- ・平成26年度の運営方針・事業体系図・事業計画を公開しました。
- ・[県立図書館横浜西口カウンター](#)が利用いただけます。
- ・[国立国会図書館の「デジタル化資料送信サービス」提供開始のお知らせ](#)
- ・[県立の図書館では、皆様のご意見を募集しています。](#)
- ・[宅配貸出サービス](#)が利用できます。

図書館カレンダー

10月						
	日	月	火	水	木	金
					1	2
		5	6	7	8	9
	12	13	14	15	16	17
	18	19	20	21	22	23
	24	25	26	27	28	29
	30	31				

11月

	日	月	火	水	木	金
						1
	2	3	4	5	6	7
	8	9	10	11	12	13
	14	15	16	17	18	19
	20	21	22	23	24	25
	26	27	28	29	30	31

日付に括弧のある日は休館日です。水曜は、土・日・祝日で、17:00で閉館します。

[開館日・閉館時間のご案内](#)

クリッピング！

県立2館の活動を写真とともに紹介します。

クリッピング 10月25日
@kanagawa_lib
@kanagawa_lib

トヨタ自動車創業者である豊田 喜一郎氏は、生誕120年、トヨタ産業技術記念館は、開館20周年です。ほかにもいろいろ1階の入口にトヨタ関連図書があつめました。(川崎)
ご利用ください。(川崎)
pic.twitter.com/ss2Ywpznc4

フォローする

司書の出番！

おすすめの本、仕事の内容などを詳しく語ります。(最新5件を表示)

- ◎ [開館60周年特別記念展示「写真・家具・図書館用品が語る60年の歴史」](#) 2014年10月24日
- ◎ [【フジっぺ海産】フジっぺ海産調査団編](#) 2014年10月22日
- ◎ [図書館カレッジドキュメンタリー映画を演じて見る世界を聞きます!!](#) 2014年10月14日
- ◎ [『一四一七年、その一冊がすべてを変えた』ステューブ・ングリーンフラット著 河野純治訳](#) 2014年10月05日
- ◎ [コレクション紹介展示 第3弾「戦時文庫」](#) 2014年10月

運営関係

- ・ [県立の図書館の基本理念](#)
- ・ [2館について\(沿革\)](#)
- ・ [関係法規・運営方針・収集方針等](#)
- ・ [活動評価・統計\(県立\)](#)
- ・ [活動評価・統計\(川崎\)](#)
- ・ [図書館ネットワーク](#)
- ・ [リンク](#)
- ・ [アンケート実施結果](#)
- ・ [「利用者との懇談会」実施結果](#)
- ・ [県立の図書館の開館時間と館電対策について](#)
- ・ [県立図書館における「創エネ」省エネの取組み](#)

2014年10月現在
館内での情報提供サービスだけでなく、「クリッピング！」や「司書の出番！」による資料紹介など、様々な情報を拡散中です。

神奈川デジタルアーカイブ 2014年10月現在
当館が所蔵している貴重な資料を、ご自宅でご覧いただけます。
[\(リンク\)](#)



上：「東海道五拾三次之内藤澤」広重（初代），1833年？

神奈川デジタルアーカイブ

2館の所蔵資料から特徴的なコレクション等をデジタル画像として紹介します。

- [神奈川県立図書館コンテンツ](#)
- [神奈川県立公文書館コンテンツ](#)

戦前期公文書

戦前期公文書 戦前期に設置された県立・学事会に提出された予算案などの議案の綴りです。

古文書・私文書

神奈川県内の各家や団体に存在していた文書です。

山口コレクション

山口八十八(やまぐちやちや)氏が収集した坂本龍馬、勝海舟、吉野松陰の書簡。

中世諸家文書

室町幕府や戦国大名による領地経営の記録。



右：「源平雪月花」楊斎延一，1891年

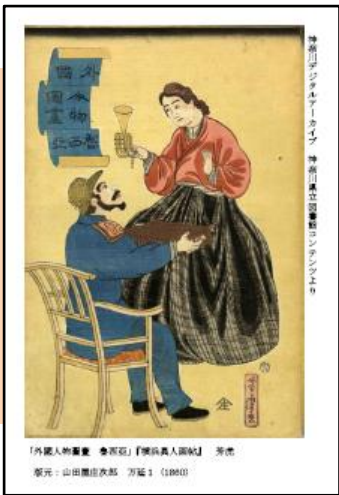

「外国人物圖畫 魯西亞」『横浜異人画帳』芳虎 1860年
原元：山田屋辰次郎 芳虎：(1860)



図書館グッズ 2014年10月現在
[\(リンク\)](#)
神奈川デジタルアーカイブを利用して県立図書館が制作したグッズの印刷データを配布しています。ブックカバー、絵葉書、しおりが作れます。

左：絵葉書用「外国人物圖畫 魯西亞」『横浜異人画帳』芳虎 1860年

右：しおり用 岡本癖三酔「何も彼も 葉の落ちてしまった 心 癖」

第4章 県内図書館のネットワーク拡大と人材育成ー最近10年③ー

第2章から第4章では主にこの10年間の当館の動きを記録しました。第4章「県内図書館のネットワーク拡大と人材育成ー最近10年③ー」では県内の図書館への支援、研修等に関する画像を収録しました。

選択	相互貸借ID	メモ	タイトル	巻	著者名/責任表示	貸出先館	貸出区分	貸出日付	借受日付
<input type="checkbox"/>	1155229		「秘のある」若狭文庫への招待		坂崎善盛	伊勢原市立図書館	通常	2014-10-15	
<input type="checkbox"/>	1155227		熱帯録		岡田道司	伊勢原市立図書館	通常	2014-10-15	
<input type="checkbox"/>	1155220		インタヴューズ 8		クリストファー・シルヴァスター	津波市立中央図書館	強制	2014-10-15	
<input type="checkbox"/>	1155226		日本神話の男と女		室野龍雄	二宮図書館	強制	2014-10-15	
<input type="checkbox"/>	1155219		森の生活 下		H. D. シロー	箱根町社会教育センター	通常	2014-10-15	
<input type="checkbox"/>	1155217		森の生活 上		H. D. シロー	箱根町社会教育センター	通常	2014-10-15	
<input type="checkbox"/>	1155209		つばき岩の秘密		鎌倉市緑地団	鎌倉市緑地団	通常	2014-10-15	
<input type="checkbox"/>	1155203		合理的選択		インナーフ・ギルボア	鎌倉市大船図書館	通常	2014-10-15	
<input type="checkbox"/>	1155165		幻の野郎楽港		西崎千禧	藤原市総合図書館	通常	2014-10-14	2014-10-
<input type="checkbox"/>	1155162		「録画」をめぐる分権と統合		山崎幹根	藤原市総合図書館	通常	2014-10-14	2014-10-
<input type="checkbox"/>	1155152		見えない海に漂き出して		帆島洋子	藤原市総合図書館	通常	2014-10-14	2014-10-
<input type="checkbox"/>	1155084		ペンチマンタルの青い旗		池田徳三	藤原市総合図書館	通常	2014-10-14	2014-10-

選択	相互貸借ID	メモ	タイトル	巻	著者名/責任表示	貸出先館	貸出区分	貸出日付	借受日付
<input type="checkbox"/>	0012149		死の録日記		島尾敏雄	弥栄高校	通常	2014-10-15	
<input type="checkbox"/>	0012147		物語ドイツの歴史		阿部理也	横浜南陵高校	通常	2014-10-15	
<input type="checkbox"/>	0012146	○	ドイツ文学案内		手塚富雄	横浜南陵高校	通常	2014-10-15	
<input type="checkbox"/>	0012145		指輪物語 4		U. R. R. トールキン	商工高校	通常	2014-10-15	
<input type="checkbox"/>	0012139		指輪物語 5		U. R. R. トールキン	商工高校	通常	2014-10-15	
<input type="checkbox"/>	0012135		魔界水滸伝 18		栗本薫	弥栄高校	通常	2014-10-15	
<input type="checkbox"/>	0012134		魔界水滸伝 17		栗本薫	弥栄高校	通常	2014-10-15	
<input type="checkbox"/>	0012133		魔界水滸伝 9		栗本薫	弥栄高校	通常	2014-10-15	
<input type="checkbox"/>	0012132		魔界水滸伝 19		栗本薫	弥栄高校	通常	2014-10-15	
<input type="checkbox"/>	0012131		魔界水滸伝 8		栗本薫	弥栄高校	通常	2014-10-15	
<input type="checkbox"/>	0012130		魔界水滸伝 7		栗本薫	弥栄高校	通常	2014-10-15	
<input type="checkbox"/>	0012129		魔界水滸伝 6		栗本薫	弥栄高校	通常	2014-10-15	
<input type="checkbox"/>	0012128		魔界水滸伝 5		栗本薫	弥栄高校	通常	2014-10-15	
<input type="checkbox"/>	0012127		魔界水滸伝 4		栗本薫	弥栄高校	通常	2014-10-15	
<input type="checkbox"/>	0012126		魔界水滸伝 3		栗本薫	弥栄高校	通常	2014-10-15	
<input type="checkbox"/>	0012125		魔界水滸伝 16		栗本薫	弥栄高校	通常	2014-10-15	
<input type="checkbox"/>	0012124		魔界水滸伝 15		栗本薫	弥栄高校	通常	2014-10-15	
<input type="checkbox"/>	0012123		魔界水滸伝 14		栗本薫	弥栄高校	通常	2014-10-15	

相互貸借管理システム 2014年9月現在

KL-NET（左）および県内高校図書館（右）の相互貸借のために使っているシステム画面です。



協力車へ積み込む前のコンテナ

2011年9月4日撮影

搬送量の多い図書館になると、コンテナは10箱近くになることもあります。

荷物を積み込み中の協力車

2011年9月4日撮影

県内巡回に出発する前、荷物積み込み中の協力車です。運転職員が巡回順を考えながら、積み込んでいきます。



【当館と市町村立図書館を結ぶニュースレター】

『協力車だより』

創刊号 1980年5月15日発行

最初のニュースレター。ガリ版刷りに時代を感じます。

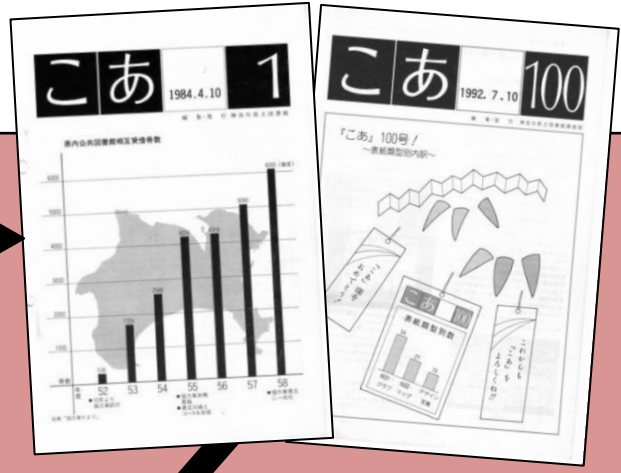

『こあ』

『協力車だより』の後継として創刊したのが『こあ』です。画像は創刊号（1984年4月10日）と100号（1992年7月10日）です。紙媒体で発行していました。

メルマガ版『こあ』 2010年5月1日掲載

メルマガでの1号です。この形態では、12号まで発行されました。

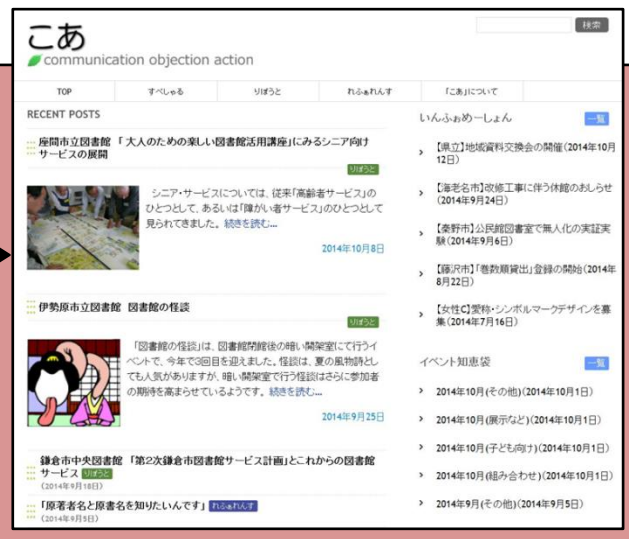
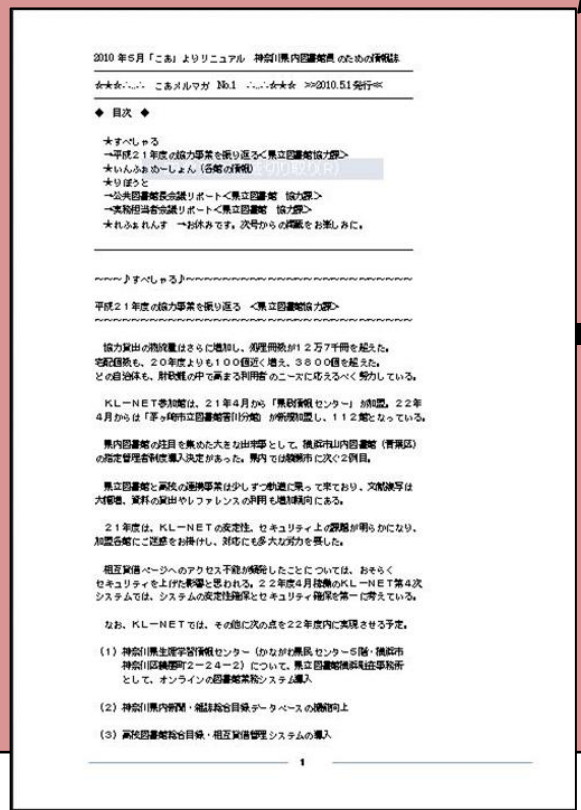

Web版『こあ』 2014年9月現在

「こあ Web版」(最新版)です。現在では号数をつけずに、随時更新、フレキシブルな形で市町村立図書館等へ発信しています。

【研修など】



協力事業実務担当者会議

2007年4月6日撮影

年に一度、県内市町村図書館等職員が集まる会議です。近年は、県立青少年センター多目的プラザを会場として使用しています。

市町村図書館等職員研修

2013年7月撮影

2013年度の<基礎研修>では、3日間開催したうちの1日を、平塚市図書館を会場としました。市町村図書館を会場とする研修は、常に人気で参加者数が多いのも特徴です。



神奈川県図書館協会（神図協） 総会講演会

2014年4月23日撮影

神図協では毎年図書館界で著名な方をお呼びして、講演会を開催しています。



関東甲信越静地区図書館地区別研修

2013年12月4日撮影

こちらは関ブロが協力団体となって実施している文科省主催の研修です。神奈川県では、10年ぶり2回目の開催となりました。座学だけでなく、演習形態の講義もあり、4日間で122名の参加がありました。



関東地区公共図書館協議会（関ブロ）

2005年5月26日撮影

2005年度総会の写真です。総会の開催は加盟館持ち回りで、約10年ごとに開催館となります。

16ミリ映写機操作技術認定講習会

2011年11月10日撮影

もともとは神奈川県視聴覚教育連盟（県視連）で行っていた事業ですが、県視連解散後の現在は、県立図書館主催で行うようになりました。



県立の図書館と県立高等学校による連携・協力モデル事業（2005年度第1回研修会）

2005年6月15日撮影

モデル事業の時代には、研修会は年2回でした。事業本格実施となった現在は、年4～5回、開催しています。

（※写真は、県立川崎図書館を会場にしての研修会です。）

第5章 生涯学習情報センターの創設から現在

第5章は「生涯学習情報センターの創設から現在」です。1997年10月に生涯学習情報センターが創設されてから、2014年4月に神奈川県立図書館内に機能移転して「生涯学習サポートコーナー」となった現在までの変遷を記録しました。



生涯学習情報センター

1997年10月撮影

開館した頃の相談コーナーです。

生涯学習情報センターはかながわ県民センター5階に開館し、相談コーナーでは生涯学習に関する様々な相談を受け付けました。

生涯学習情報センター 1997年10月撮影

開館した頃の情報検索コーナーです。

生涯学習情報システム「PLANET かながわ」やインターネットを使い、パソコンで生涯学習情報を検索できました。

パソコンのディスプレイ（モニタ）はブラウン管というあたりに時代を感じます。



生涯学習情報センター

1997年10月撮影

開館した頃のフロアの様子です。

手前が情報検索コーナー、奥がチラシやパンフレット、図書の配架コーナーです。



生涯学習情報センター

2006年9月撮影

情報検索コーナーとフロアの様子です。

模様替えされ、開館の頃とは大分配置が変更されています。
チラシも大幅に増えました。



高校生ボランティアセンター “friends” 開設

2006年6月撮影

生涯学習情報センター内に高校生ボランティアセンター（愛称：friends）が開設されました。

写真はテープカットの様子です。
現在は、県立図書館に拠点を移し、活動を継続しています。



第10回社会人のための大学フェア in かながわの様子

2007年8月撮影

かながわ県民センターの2階ホールで開催している様子です。

県内大学の担当者による相談、パンフレット等の配布が行われています。

現在も「大学で学ぼう～生涯学習フェア～」と改称して続いています。





よくわかるボランティア・ナビ

2010年6月撮影

ボランティア活動について知りたい、やってみたいと考えている中学生・高校生等の青少年向けに、ボランティア活動の紹介や活動の場の情報を提供しました。

ボランティアさん作成の特設コーナー (生涯学習情報センター フロア)

2012年3月撮影

運営に協力いただいているボランティアさんが季節ごとに作成している特設コーナーの写真です。

ボランティアさんには、配架資料の整理、研修事業やイベント開催の運営協力、生涯学習情報の入力などにご協力いただきました。

現在も、生涯学習ボランティアとして県立図書館でご活躍なさっています。



【ここから県立図書館内の生涯学習サポートコーナー】



生涯学習サポートコーナー

2014年4月撮影

生涯学習情報センターから機能移転し、県立図書館の新館・視聴覚資料室内にリニューアルオープンしました。

生涯学習関係のチラシ、冊子、図書などを数多く配架しています。

**情報検索用パソコン
(生涯学習サポートコーナー)**

2014年4月撮影

生涯学習情報検索用の4台のパソコン
です。

生涯学習情報システム「PLANET かなが
わ」やインターネットを利用して、生
涯学習情報を検索できます。



**学習相談コーナー
(生涯学習サポートコーナー)**

2014年8月撮影

生涯学習情報センター時代から引き続いて、
生涯学習に関する様々な相談を受け付けて
います。



**大学情報のコーナー
(生涯学習サポートコーナー)**

2014年8月撮影

大学の情報コーナーです。県内や近隣大学の
社会人入学案内や公開講座のチラシがたく
さんあります。

**相談員のおすすめ
(生涯学習サポートコーナー)**

2014年9月撮影

生涯学習サポートコーナーでは、月ごとの
テーマに沿って今月の“おすすめ学習”
や施設、講座などをご案内しています。

2014年9月は「発見！港“横浜”と湘南”
というテーマでした。



附録 I 開館 60 周年記念イベント

【「神奈川県立図書館開館 60 周年記念イベントのご案内」(チラシ)】

神奈川県立図書館

開館 60 周年 記念イベントのご案内

60th 神奈川県立
図書館



2014 年、神奈川県立図書館は開館 60 周年を迎えました。
還暦を記念して、さまざまなイベントを開催いたします。
ともに楽しみ、ともに考えるひととき、みなさまのご参加をお待ちしております。

特別記念イベント

「笑う門には福来る」

11 月 2 日(日) 13:00～15:00 会場:県立青少年センター

笑うと人は元気になります。「笑い」には不思議な力があるようです。
そんな「笑い」の世界について、講演を聞き、落語で実際に笑い、対談も楽しみましょう。
盛りだくさんの笑いのひととき。あなたにも、福来る。

【講師】大西淳之 氏 (心と遺伝子研究会所属員、東京家政大学准教授)
春風亭笑松 氏 (落語家)

【共催】公益財団法人横浜市芸術文化振興財団 (横浜にぎわい座)、県立青少年センター

関連展示「笑う門には福来る でも笑うだけでは済まないぞ」

10 月 1 日(水)～11 月 18 日(火) 横浜にぎわい座 2 階



図書館総合展フォーラム

「県立図書館のこれから

—神奈川県立図書館 60 周年記念—

11 月 7 日(金) 13:00～14:30 会場:パシフィコ横浜

都道府県立図書館は何を目指すべきなのかを、様々な立場から考えます。

【パネリスト】薬袋秀樹 氏 (筑波大学名誉教授)
渡邊齊志 氏 (国立国会図書館関西館)
末廣恒夫 氏 (神奈川の県立図書館を考える会)
葉山 (三村) 敦美 氏 (座間市立図書館)

【共催】神奈川県図書館協会研修委員会

問合せ先

神奈川県立図書館
www.klnet.pref.kanagawa.jp/yokohama/
 電話 045-263-5900 (代表)

まだまだあります！県立図書館 イベントのご案内

10月26日(日) 14:00～16:00

文字・活字文化の日記念講演

「漢字ワンダーランド — 受容と変容のヒストリー」

漢字の受容と変容のドラマを様々な歴史的エピソードから学びます。

【講師】福田武史 氏（東京大学大学院特任助教） 【会場】県立青少年センター

11月8・15・22・29日(土) 13:30～16:00

図書館カレッジ

「ドキュメンタリー映画を通して見る世界」

社会の周縁にいる人々を描き続ける映画監督・野澤和之氏を講師に迎え、

映像と対話を通して社会問題を多角的な視点から考察します。

【講師】野澤和之 氏（映画監督） 【会場】県立図書館 【受講料】5,000円（4回分）

11月13日(木) 14:00～16:00

図書館アドバイザー・レクチャー パネルディスカッション

「神奈川の県立図書館の明日を考える」

神奈川の県立図書館のこれからのあり方について、有識者からのアドバイスをもとに意見交換をします。

【パネリスト】長谷川豊祐 氏（鶴見大学学術情報事務長）
池内淳 氏（筑波大学准教授）
土屋定夫（県立図書館企画サービス部調査閲覧課課長）

【会場】かながわ県民センター（横浜駅西口）

特別記念展示 10/10～11/12

「写真・家具・図書館用品が語る 60年の歴史」

県立図書館 本館1階会議室

60年の歴史を振り返る記念展示。

開館当初の写真、家具、昔の図書館用品、県全域に
図書館サービスを広げるKL-NETの歩み等をご紹介します。

12月6日(土) 13:30～16:30

子ども読書活動推進フォーラム

「童話への旅」

【講演】山下明生 氏（児童文学作家）

【事例発表】ていらぼっちの会、
都筑多文化・青少年交流プラザ

【会場】神奈川近代文学館（港の見える丘公園内）
【共催】神奈川県図書館協会研修委員会

記念展示 コレクション紹介シリーズ 県立図書館 本館1階展示室

当館の長い歴史の中で培われたコレクションをシリーズ展示にてご紹介します。

普段、目にする機会の少ない貴重な資料の数々を、この機会にどうぞご覧ください。

【8/15～11/12】「戦時文庫」

戦時中の戦意高揚資料の一部が、戦後、GHQの廃棄命令をくぐりぬけて残された貴重な資料群

【11/14～2015年2/11】「唱歌集コレクション」

明治から昭和にかけて出版された貴重な唱歌集

【2015年2/13～5/13】「報徳コレクション」

神奈川県の人、二宮尊徳の伝記や著書、尊徳が説いた「報徳思想」に関する資料など



【特別記念イベント「笑う門には福来る」(ポスター)】

神奈川県立図書館・音楽堂創立60周年記念コラボ企画
マグカルフェスティバル参加



笑う門には 福来る



- 「笑い」は笑いごとではない
大西淳之
(東京家政大学准教授・心と遺伝子研究会)
- 落語の楽しみ方伝授します！
春風亭笑松
- 「笑い」と健康
大西淳之×春風亭笑松

講演、落語、対談。
「笑い」が元気遺伝子を目覚めさせる。
あなたにも、福来る。

平成26年11月2日(日)13時～15時 県立青少年センター 多目的プラザ

定員 100名(応募多数の場合は抽選) 入場無料

版画:中島修

神奈川 横浜 マグカルフェスティバル実行委員会
県立図書館 × にぎわい座 × (県立青少年センター)



◆ お問い合わせ 045-263-5900 県立図書館 ◆



開館60周年特別記念展示

写真・家具・図書館用品が語る60年の歴史



2014年、神奈川県立図書館は開館60周年を迎えます。
これを記念して特別記念展示「写真・家具・図書館用品が語る60年の歴史」を開催します。
今回の展示では、開館当初の写真、家具、昔の図書館用品、県全域に図書館サービスを広げるKL-NETの歩み等をご紹介します。



会 期: 10月10日(金)~11月12日(水)

月曜休館(10月13日、11月3日は開館)

9時から18時30分まで

(土日祝日は16時30分まで)

※11月5日から7日は19時まで開催

会 場: 神奈川県立図書館 本館1階会議室



お問い合わせ
神奈川県立図書館
〒220-8585 横浜市西区紅葉ヶ丘9-2
TEL:045-263-5900(代表)



附録Ⅱ 特別コレクション

[\(リンク\)](#)

当館が所蔵する特別コレクションをご紹介します。(2014年10月現在)

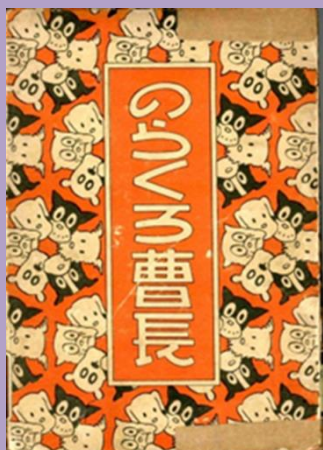

ベストセラーズ文庫

明治以降約 140 年間のベストセラー・コレクションで、その総冊数は 1800 冊を越えます。世俗・風俗・文化の推移を知る上で貴重なコレクションであるといえましょう。

※館内閲覧のみ

『のらくろ曹長』田河水泡著，大日本雄辯會講談社刊 1935 年



『星と兵隊』原口氏雄／借成社，1943 年

児童図書コレクション

2014年10月撮影
調査・研究用のコレクションで、1800年代のものも所蔵しています。

※一部を除き館外貸出可



戦時文庫

第二次世界大戦下に発行された戦意高揚図書のコレクションです。戦時下の国民思潮や生活を反映した、特色ある資料群です。

[電子版戦時文庫目録](#) [\(リンク\)](#)

※館内閲覧のみ

全国市町村史資料

2012年2月撮影
開館以来継続して収集している息の長いコレクションで、全国の地方自治体が編集刊行した市町村史本編や資(史)料編などです。

※館外貸出可





須賀田礒太郎自筆楽譜コレクション

2014年7月撮影

横浜生まれの作曲家・須賀田礒太郎の自筆楽譜等の資料で、2010年に当館へ寄贈されました。ご遺族のご厚意により複写が可能ですが、複製版からのご利用とさせていただきます。

※館内閲覧のみ

唱歌集コレクション

唱歌・唱歌集、音楽指導書・童謡・楽譜等コレクションです。総冊数は394冊で、その内124冊が国内では当館のみの所蔵になっています。

※館内閲覧のみ



『尋常小學校唱歌教授書』佐々木吉三郎ほか著／
国定教科書共同販売所，1907年

大宮真琴コレクション

2014年10月撮影

音楽評論家・指揮者の大宮真琴氏旧蔵のSPレコードなどのコレクションです。

※視聴覚資料室で視聴可



日野康一コレクション

2014年10月撮影

映画・音楽評論家、日野康一氏旧蔵の映画音楽を中心としたLPレコードのコレクションです。

※視聴覚資料室で視聴可、館外貸出可



『レコード目録 日野康一氏殿寄贈』
神奈川県立図書館視聴覚部 1976.5



野村光一文庫

音楽評論家・野村光一氏の旧蔵資料です。図書、雑誌、音楽会プログラム、LPレコードの他、新聞切り抜き・自筆原稿・放送台本などがあります。

※LPレコードは館外貸出可

それ以外は館内閲覧のみ



『シューマンハインク女史演奏大音楽會曲目解説』



佐藤コレクション

2014年10月撮影

横浜市内在住の実業家、佐藤隆司氏旧蔵のクラシック音楽の資料群です。LPレコードやCD、関連資料等があります。おもにワーグナー作品に重点がおかれているのが特徴です。

※LPレコード・CDは館外貸出可

雑誌創刊号コレクション

現在では入手困難で貴重な雑誌も数多く含まれています。

創刊号コレクション一覧 刊行年順 凡例 ([リンク](#))

創刊号コレクション一覧 刊行年順 明治期～昭和49年 ([リンク](#))

創刊号コレクション一覧 刊行年順 昭和50年～ ([リンク](#))

創刊号コレクション一覧 誌名順 数字・アルファベット・あ～こ ([リンク](#))

創刊号コレクション一覧 誌名順 さ～ん ([リンク](#))

※館内閲覧のみ

上：『Newton』第1巻第1号／教育社 1981年7月

下：『an・an』第1巻第1号／平凡出版, 1970年3月

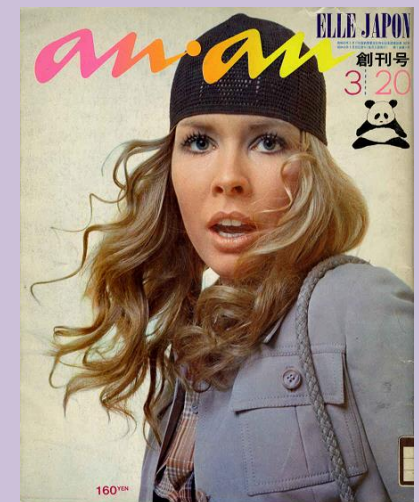

ACC 文庫

横浜アメリカ文化センターから寄贈された資料群です。

1950～60年代の英語図書が中心で、内容は政治・経済・生活・歴史・文学など各分野にわたっています。

※参考図書を除き、館外貸出可

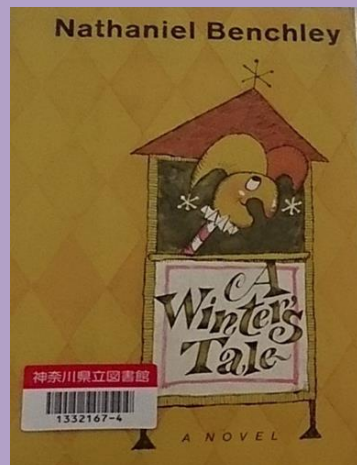
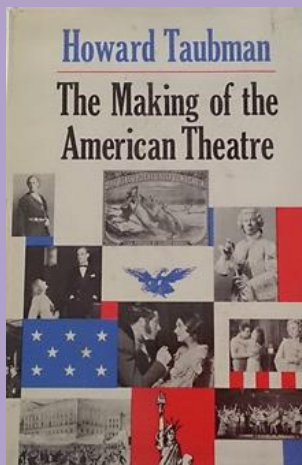

左：『The Making of the American Theatre』

Howard Taubman／Coward-McCann, 1965

右：『A Winter's tale』 Nathaniel Benchley／

McGraw-Hill, 1964



ブース文庫 2014年10月撮影

日本の水産・農業・畜産等の開発に多大な貢献をされたフランク・ステレ・ブース(Frank Stelle Booth)氏の旧蔵資料です。英語・フランス語図書が中心となっています。

※館内閲覧のみ

報徳思想関係資料

2014年10月撮影

開館以来郷土資料として、二宮尊徳の著書、伝記、および報徳教に関する資料を収集し続けています。

※館内閲覧のみ



尾崎文庫

2014年10月撮影

歌人・尾崎孝子氏旧蔵の、現代作家による歌集・短歌関係の図書・雑誌・新聞及び氏に関する資料などの資料群です。

※館内閲覧のみ

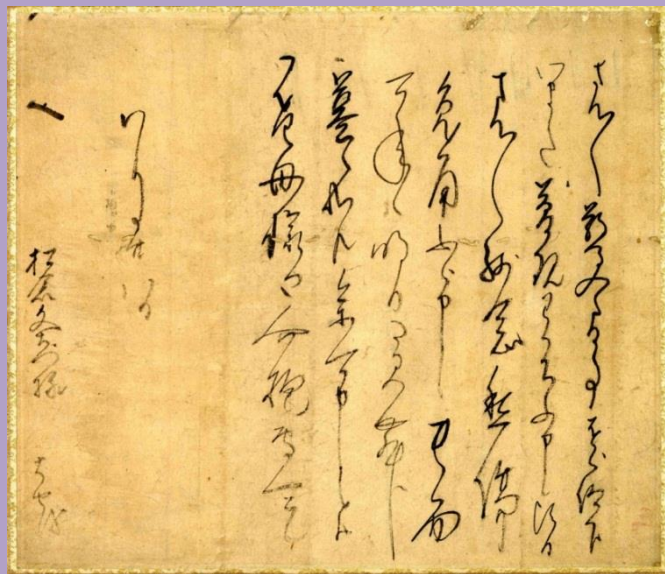

松尾芭蕉『松倉文左衛門(嵐竹)宛書簡(元禄六年八月二十八日付)』

飯田九一文庫

横浜市出身の俳人・俳画家であった故飯田九一氏の旧蔵資料で、内容は図書・雑誌、軸物、一枚物、短冊などです。

飯田九一文庫の百人 ([リンク](#))

未来のわたし、
はじめます。
受請無料

やまとなでしこ
起業塾

10/12 (土) 14時～16時 (開講 13:30)

会場：かながわ県民センター5階 生涯学習情報センター研修室 (横浜駅前西口徒歩5分)

2013年度ビジネス支援講座
「やまとなでしこ起業塾」

2013年度神奈川県子ども読書活動推進フォーラム
「絵本はまだ子どもだけのものだと思いませんか？」

平成25年度神奈川県子ども読書活動推進フォーラム

末盛 千枝子氏講演
「絵本はまだ子どもだけのものだと思いませんか？」

日時 12月21日(土) 13:30～16:30

プログラム
I 末盛千枝子氏講演 13:40～15:10
II 事例発表 15:20～16:30

会場 神奈川近代文学館 展示館2階ホール

申込受付 11月1日(金)～※定員(200名)に達し次第締め切り

2014年
「ボランティア入門講座」

ボランティア入門講座

「ボランティア活動をしてみたいけれど知識もないし、初めの一歩をふみ出す勇気がない・・・」「自分の生き甲斐を見つけない」などボランティア活動に興味のある方、ふるってご参加ください。

開催日時 平成26年2月1日(土) 10:00～16:30 (受付9:30～)

講師 末盛 千枝子氏

申し込み締切の日 平成26年1月21日(火) (当日消印有効)

2014年度レコード鑑賞会
「村上春樹の音楽」

レコード鑑賞会
村上春樹の音楽

村上作品に数多くの音楽作品や音楽家が登場し、新作が次々に話題になります。作品の中で重要な役割を果たす音楽作品から、クラシックやジャズを中心に紹介します。

平成26年6月11日(水) 14:00～16:00

会場：県立図書館多目的ホール

2014年神奈川県立図書館・音楽堂60周年記念企画
「建築と音楽が出会うところ」

神奈川県立図書館・音楽堂60周年記念企画
「建築と音楽が出会うところ」

日時：2014年3月8日(土) 13:30～16:00+

会場：神奈川県立図書館 多目的ホール

講師：菅野 裕子氏

神奈川県立図書館×神奈川県立公文書館
第2回共同展示

新幹線が拓いた半世紀
「夢の超特急」
その軌跡と未来

平成26年は、東海道新幹線が開通して50年目の年です。「夢の超特急」と呼ばれた新幹線は、この半世紀どのような軌跡をたどり、そしてまたどのような未来へと向かっていくのでしょうか。県立図書館・県立公文書館の収蔵図書・資料を通してご紹介します。

会期 平成26年2月14日(金)～3月30日(日) 9:00～19:00(土日・祝日19:00～17:00)

会場 県立図書館本館1階

2014年神奈川県立図書館×神奈川県立公文書館第2回共同展示 「新幹線が拓いた半世紀」

【トピックス・コーナーの見出し】

2013 年度短期トピックス展示
「富士山 世界遺産へ」
「FRBの役割」



2013 年度長期トピックス展示
「文化の配達夫・岩波茂雄」



2014 年度長期トピックス展示
「向田邦子とその時代」



2014 年度短期トピックス展示
「マルグリット・デュラス生誕 100 周年」
「ノルウェー独立 200 周年」

【県内の他施設に貸出した展示】

当館の展示で使用したパネルや資料の一部を貸出して、県庁や他の図書館等で展示をしました。



「岡倉天心生誕 150 周年没後 100 周年記念企画」

横浜市中央図書館：2013 年 10 月 2 日－11 月 10 日

「岡倉天心 茶気 (CHAKI) の男」

神奈川県立図書館：2013 年 2 月 15 日－5 月 8 日

「婦人雑誌に観る近代日本」

かながわ女性センター：2013 年 10 月 2 日－11 月 10 日

神奈川県立図書館：2013 年 5 月 10 日－8 月 7 日



「永遠の音楽青年 野村光一」

鎌倉市中央図書館：2014 年 10 月 27 日－11 月 3 日

「野村光一文庫」

神奈川県立図書館：2014 年 5 月 9 日－8 月 13 日



「大江卓宛大旆と明治の人権問題「マリア・ルス号」事件」

県庁本庁舎：2013 年 5 月 3 日－5 月 5 日

「友好の大旆 (たいはい) とマリア・ルス号事件」

神奈川県立図書館：2012 年 12 月 1 日－12 日

附録Ⅳ 刊行物

当館の刊行物をご紹介します。2014年8月現在継続中のものです。



Mゾーン
2014年9月 no.13

あなたの「教養」力をブラッシュアップ！
9月25日(木)開催
山田和規指揮 東京混声合唱団 特別演奏会
「日本の合唱の名曲」

開館60周年記念 音楽家アフタヌーンコンサート
「日本の合唱の名曲」

タイトル	著者	出版社	出版年	発行部数
日本の合唱 三浦麻子2のピアノ	山田和規 指揮	Tonitac	2007	41283755
日本の合唱 三浦麻子2のピアノ	山田和規 指揮	PHILIPS	1996	41059544
日本の合唱 三浦麻子2のピアノ	山田和規 指揮	Victor	1975	40011082
日本の合唱 三浦麻子2のピアノ	山田和規 指揮	Victor	1980	40078917
日本の合唱 三浦麻子2のピアノ	山田和規 指揮	Victor	1987	40078941

Mゾーン
2014年9月 no.13
県立図書館と県立音楽堂共同の
広報紙で、「M」とは紅葉ヶ丘の
M、またミュージックのMです。

イベント情報
2014年10・11月号
県民公開講座や展示など、当館
のイベントをご紹介します。

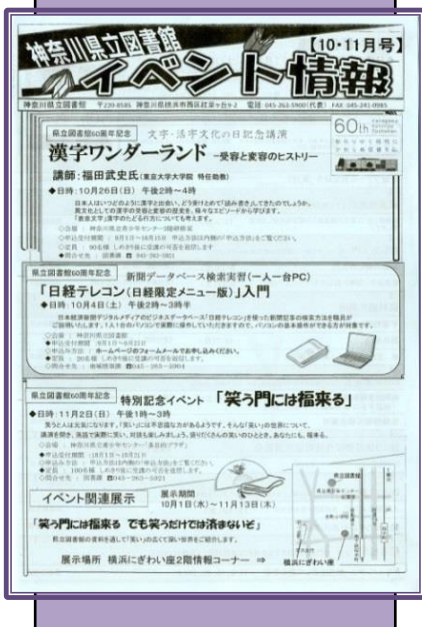

イベント情報
2014年10・11月号

漢字ワンダーランド 文字・活字文化の記念講演
講師：福田武史氏(東京大学大学院 特別助教授)

日時：10月26日(日) 午後2時～4時
会場：県立図書館1階 読書ホール

「日経テレコン(日経限定メニュー版)入門」
日時：10月4日(土) 午後2時～3時
会場：県立図書館1階 読書ホール

特別記念イベント「笑う門には福来る」
日時：11月2日(日) 午後1時～3時
会場：県立図書館1階 読書ホール

トピックスのとびら [\(リンク\)](#)
2014年10月 No.111
時事問題を取り上げ、関連
資料を紹介しています。

ビジネス関係資料ガイド
2014年9月25日 No.81
ビジネスマン向けの資料を
紹介しています。 [\(リンク\)](#)



神奈川県立図書館 第43号(2014.8)
かながわ資料室ニュースレター

～懐かしいものご紹介～
◆二宮尊徳と維新思想
◆特高コーナー シューズ
◆かながわニューズウォッチ

◆『人魚のめぐる神奈川歴史散歩』
◆『山田つとむさん!』
◆『笑う門には福来る』

かながわ資料室
ニュースレター [\(リンク\)](#)
2014年8月 第43号
神奈川資料の紹介や神奈川に関
する記事を掲載しています。

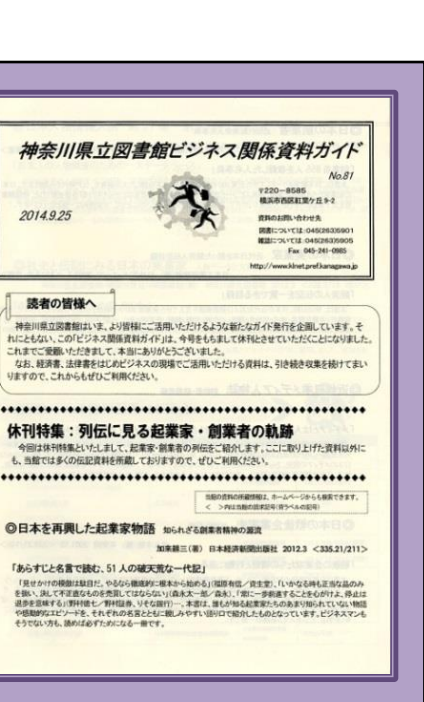

神奈川県立図書館 **ビジネス関係資料ガイド**
No.81
2014.9.25

読者の皆様へ
神奈川県立図書館は、より皆様にご活用いただけるようなガイド発行を企画しています。それと並行して、このビジネス関係資料ガイドは、今更にお知らせしなくてはならないことになり、これまで以上に、皆様のご活用を促すべく、本館にありとご活用ください。

体刊特集：列伝に見る起業家・創業者の軌跡
今回は体刊特集として、創業・創業者の列伝をテーマに、これに合わせた資料以外にも、当該は多くの伝記資料を掲載しておりますので、ぜひご利用ください。

◎日本を再興した起業家物語 知られざる創業精神の伝説
加藤康太郎(著) 日本経済新聞出版社 2012.3 <335.21/211>



ランチマップ
 2014年10月現在
 当館周辺の飲食店について、店名・定休日・ランチ時間などの情報を掲載しています。

神奈川県立図書館紀要
 2014年2月 第11号
 職員が執筆した図書館事業に関する論文を掲載しています。 ([リンク](#))

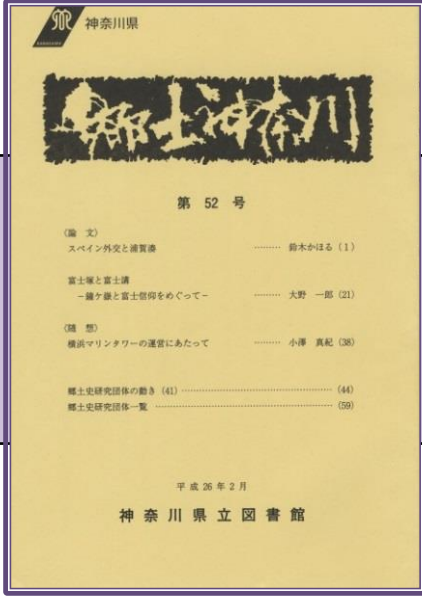
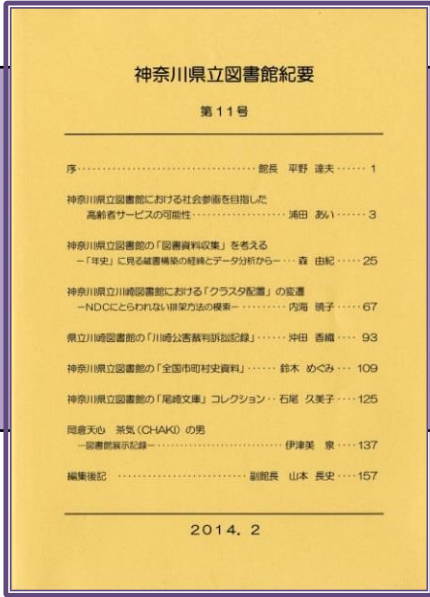

郷土神奈川 平成26年2月 第52号
 神奈川県に関する論文・随想等を掲載しています。 ([リンク](#))

神奈川県立図書館事業要覧
 平成25年7月 平成25年度版
 運営方針や事業報告を掲載しています。 ([リンク](#))

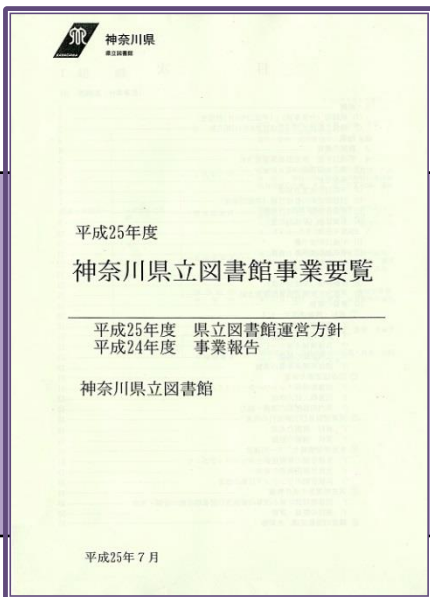

附録V ホームページの変遷

2000年3月にホームページを開設して以来の変遷を紹介します。当初は二つの県立の図書館の共通ページのみでしたが、2008年からは共通のトップページに加え、県立図書館と県立川崎図書館の、それぞれのホームページができました。

【開設当初 2000年】

開設当初のトップ画面です。

県花であるユリのイメージフォトをアクセントにして、両館の特徴を紹介しています。所蔵資料の検索だけでなく、メールレファレンスの受付も開始しました。

●所蔵資料・情報検索
所蔵資料や神奈川に関する情報が検索できます。

●メールレファレンス
メールによる質問を受け付けています。

●各種情報提供

テーマ別文献情報
コレクション紹介
イベントの案内
西館の歴史
西館の歴史
画像によるミュージアム
オンライン広報
新しい資料

●リンクサービス

●利用案内
English

県立図書館 開館日
県立川崎図書館 開館日

トップページへ戻る

神奈川県立の図書館



神奈川県立の公共図書館は、県立図書館と県立川崎図書館の2館で構成されています。

県立図書館は人文・社会科学系の資料を中心に神奈川県内の郷土に関する資料や視聴覚資料を、県立川崎図書館は、主として自然科学・工業・産業界の資料を中心に収集し、両館で全分野をカバーするよう努めています。

また、県内の公共図書館等は県立の図書館が運営しているKL-NET(神奈川県図書館情報ネットワークシステム)に参加しておりますので、お近くの図書館を通じて県立2図書館の資料をご利用いただけます。

最終更新日:2000年8月25日

- <かながわオープンカレッジ2000>受講者募集のお知らせ
- 『美しいレキリス〜その自然・文化・生活』県立図書館
- 『ネットワークセキュリティ〜インターネット社会の不正対策〜』県立川崎図書館
- 新しく入りました！！
- 雑誌(県立図書館) ドジネス関係を中心としています。
- 雑誌(県立川崎図書館) 平成12年度「新館受け入れを始めた代表的な雑誌」を紹介しています。
- ビデオ(県立図書館) 各館の大規模な改装の模様を、各館のトップページなどに利用いただけます。
- ビデオ(県立川崎図書館) 新館ビデオの紹介と読者の会のご案内です。

神奈川県立図書館 利用案内
〒220-8585 横浜市西区紅葉丘9-2
TEL:045-241-3131 FAX:045-241-0985

神奈川県立川崎図書館 利用案内 GO
〒210-0011 川崎市川崎区富士見2-1-4
TEL:044-233-4537 FAX:044-210-1146

このホームページにご意見のある方は、次のアドレスにメールを送りください。

mail@kl.net.pref.kanagawa.jp

■ 神奈川県立図書館 ■ 神奈川県立川崎図書館

TOP | 所蔵検索 | 利用案内(県立) | 利用案内(川崎) | サイトマップ

所蔵検索
蔵書や神奈川に関する文献が探せます

県立2館の所蔵検索

利用案内

- 開館時間・休館日
- 県立図書館
- 県立川崎図書館
- ENGLISH
- よくあるご質問

広報・文献情報

- 郷土資料の森
- PaRet
- やまわこしんぶん
- テーマ別文献情報

新着資料

- 新着図書(県立)
- 新規受入雑誌(県立)
- 新着AV資料(県立)
- 新着図書(川崎)
- 新規受入雑誌(川崎)

● 特許電子図書館検索講習会のお知らせ(川崎)

● 4月の新着図書(県立・川崎)

● 4月の新規受入雑誌(県立)

● 平家物語を聴く(新着AV資料)

● 5/27(月)停電による利用停止のお知らせ

● 図書館ネットワーク

● リンク集

【神奈川県立図書館】〒220-8585 横浜市西区紅葉丘9-2 (代表)045-241-3131
【神奈川県立川崎図書館】〒210-0011 川崎市川崎区富士見2-1-4 (代表)044-233-4537
このホームページに関するご意見・ご要望はこちらまで

【2002年】

最初のリニューアル後のトップページです。

県立図書館と県立川崎図書館の外観を載せています。

右上に神奈川県の鳥カモメをあしらっています。

課題解決型リサーチライブラリー
神奈川県立図書館・神奈川県立川崎図書館

テキスト版 English

最新情報

- **NEW!** 『トピックス』のどが『時事的な話題を総合的な視点から紹介します。(県立)(1/27)
- 神奈川県立図書館職員による県民向け公開講座のお知らせ(県立)(1/12)
- やまねこしんぶんNo.41(川崎)(1/4)
- 15ミリ映写機操作技術認定講習会のご案内(県立)(1/11)
- ParaIT(科学と産業の情報ライブラリーニュース)No.30(川崎)(12/15)
- 特許情報活用のための講習会及び発明相談のお知らせ(川崎)

過去の情報はこちらから→

利用案内
資料検索
資料紹介
情報サービス
お知らせ
リンク集
サイトマップ

科学と産業の情報ライブラリー
神奈川県立川崎図書館

人文・社会科学系リサーチライブラリー
神奈川県立図書館

【神奈川県立図書館】〒220-8585 横浜西区紅葉ヶ丘9-2 (代表)045-241-3131
【神奈川県立川崎図書館】〒210-0011 川崎市川崎区富士見2-1-4 (代表)044-233-4537
このホームページに関するご意見・ご要望はこちらまで

【2005年】

神奈川県地図に県立図書館と川崎図書館の位置をマークしています。

上部に「課題解決型リサーチライブラリー」の文字を入れました。

課題解決型リサーチライブラリー
神奈川県立図書館・神奈川県立川崎図書館
http://www.khet.pref.kanagawa.jp

利用案内 資料検索・予約 電子図書館 メールマガジン 資料紹介 お知らせ リンク集 サイトマップ

最新情報

- ◇年末年始休館中もインターネット予約を受付しています。(12月22日up)
- ◇平成17年12月25日(水)、県立図書館、県立川崎図書館は閉館いたします。なお、開館時間は9:00～17:00です。(11月23日up)
- ◇インターネット予約図書の実取場所、生涯学習情報センターが変更になりました！(9月22日up)

人文・社会科学系リサーチライブラリー
神奈川県立図書館

科学と産業の情報ライブラリー
神奈川県立川崎図書館

- ◇かながわ県民会では「かながわの水・利水」「かながわの地産」の特典コーナーを設け資料紹介をしています。(12月24日up)
- ◇レコード鑑賞会 開催のお知らせ(12月14日up)
- ◇町の唱歌展のお知らせ(県立図書館)(12月10日up)
- ◇テーマ別文庫情報に「図書館ナビ」をUPしました。(11月15日up)
- ◇公衆無線LANサービスを開始しました。(11月15日up)
- ◇「総合学習などによる県立図書館利用のご案内」をUPしました。(11月9日up)
- ◇電子版「朝野文庫目録」(神奈川県立図書館所蔵)をUPしました。(11月8日up)
- ◇県立図書館の平成16年度の活動を自己評価しました。(11月4日up)
- ◇返却が遅れている利用者の方への貸出制限のお知らせ(11月1日up)
- ◇県展中 おまじいばい 図書館再発見(11月1日up)

ビジネス支援シリーズ <著者が語る>12月21日の開催が延期になりました。(12月14日up)

◇イベント「フォーラム」図書館でビジネスを始めました！」参加申し込み受付中です。(12月7日up)

◇テーマ別文庫情報に「やさしい科学のブックリスト 歴史を見上げる」との本」をUPしました。(12月7日up)

◇「やさしい科学しんぶん」No.45をUPしました。(12月1日up)

◇「県展中 新春トーク「鏡見検校詣」のご案内(12月3日up)

◇「やさしい科学しんぶん」No.45をUPしました。(12月1日up)

◇「電子ペーパー」関連情報 テーマ別文庫目録速報版No.33(12月1日up)

◇ビジネス支援シリーズ <著者が語る>のお知らせをUPしました。(11月29日up)

◇「県展中 展示案内」駅名になった商業者たち～鏡見検校と人名～(11月22日up)

◇ビジネス支援サービスをオープンしました(ご案内)

◇県展中 New2005年度特許情報活用のための講習会(延期)及び発明相談のお知らせ

過去の情報はこちらから→

利用案内
資料検索・予約
電子図書館
メールマガジン
資料紹介
お知らせ
リンク集
サイトマップ

Digital Archive

横浜絵・開化絵の世界

【神奈川県立図書館】〒220-8585 横浜西区紅葉ヶ丘9-2 (代表)045-263-5900
【神奈川県立川崎図書館】〒210-0011 川崎市川崎区富士見2-1-4 (代表)044-233-4537
お問い合わせ先は ▶こちらをご覧ください

【2006年】

県立図書館と川崎図書館のそれぞれに新着情報を入れたため、長細いページになりました。ページ下部にはデジタル・アーカイブの画像が入っています。



予約や貸出・予約状況確認の際はログインしてください。

利用者番号

パスワード

[ログインについて](#)

最新情報

- ◇New! ホームページ等休止(1月19日)のお知らせ
- ◇8月30日より図書館のホームページがさらに便利になりました
- ◇7月7日より図書資料の貸出点数が10冊になりました。 <県立図書館の利用案内へ> <県立川崎図書館の利用案内へ>
- ◇県立図書館と県立川崎図書館の平成17年度活動評価をUPしました。 <県立図書館> <県立川崎図書館>
- ◇インターネット予約図書は、生産学習情報センターでも受け取れます



- ◇創業・経営相談のご案内
- 県展中 3月3日開催 16ミリ映写機操作技術認定講習会(12月20日up)
 - 県展中 2月24日開催 図書館まるごと活用術口「統計」を読む(1月4日up)
 - 県展中 2月10日開催 資料紹介講座口「地方史」で人物を調べよう(1月4日up)
 - 県展中 1月27日開催 図書館まるごと活用術口「法令」を捜検する
 - 当日受付 1月20日開催「レコード鑑賞会 邦楽の名人たち」
 - 県展中 1月13日開催 資料紹介講座口「当世評判本めぐり」
 - 県展中 1月20日開催 創業・経営相談

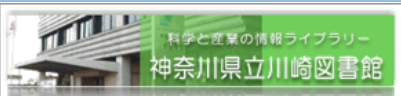

- ◇ビジネス支援相談のご案内
- ◇2006年度特許情報活用講習会(後期)及び発明相談のお知らせ
- 県展中 講演会「ニュートンのりんごはなぜ落ちた ヨーロッパ科学史の展(1月4日up)」
 - 開催中「PCビュラーサイエンスコーナー」 <要常気象>のお知らせ(科学技術室)(12月17日up)
 - 県展中 新春トークイベント「アイデアをかたちに ～十六発明家に見るバイオニア精神～」(12月7日up)
 - 開催中 ミニ展示「日本の十六発明家」(11月10日up)

- ◇「ビジネス関係資料ガイド」No.34をUPしました。
- ◇「トピックスのどろ」No.15をUPしました。
- ◇「郷土資料の森」第37号をUPしました。
- ◇新聞雑誌室からのお知らせとお詫び
- ◇公衆無線LANサービスの利用サービスが追加になりました
- ◇デジタルアーカイブ「神奈川の東海道」をUPしました。
- ◇かながわ資料室 地域資料特集コーナー「かながわの人物」新設のお知らせ
- ◇県立図書館の入館利用者数が平成18年4月26日に1100万人に達しました
- ◇4月8日より「ビジネス情報コーナー」「調査報告書コーナー」「トピックスコーナー」「地方史コーナー」を新設しました。
- ◇県立図書館と大宮図書館の相互協力が始まりました
- ◇平成18年度の図書館活動の熟度目標を設定しました
- ◇電子図書館に『入門グレートブックス』をUPしました。
- ◇電子図書館に『グレートワークスの世界』をUPしました。
- ◇特定テーマに関するご寄稿のお願い
- ◇返却が遅れている利用者の方への貸出制限のお知らせ

- ◇「科学と産業の情報ライブラリーニュース」第6号の魅力ある書棚で見つける あなたのテーマ!』(12月24日up)
- ◇ビジネス支援室リンク集をUPしました。(12月12日up)
- ◇「雑誌で発見!」第9号をUPしました。(11月30日up)
- ◇「やさしい科学しんぶん」No.49をUPしました。(10月18日up)
- ◇「JDream」(科学技術を中心とする文献検索のデータベース)のご案内
- ◇平成18年度の図書館活動の熟度目標を設定しました。
- ◇やさしい科学コーナー、おすすぬ本コーナー、化学文庫室がオープンしました(ご案内)
- ◇「産業関連団体からのおすすぬ図書コーナー」のご案内
- ◇ビジネス支援室をオープンしました(ご案内)

過去の情報はこちらから→

- 利用案内
- 資料検索・予約
- 電子図書館
- メールレファレンス
- 資料紹介
- お知らせ
- リンク集
- サイトマップ



【神奈川県立図書館】〒220-8585 横浜西区紅葉ヶ丘9-2 (代表)045-263-5900
 【神奈川県立川崎図書館】〒210-0011 川崎市川崎区富士見2-1-4 (代表)044-233-4537
 お問い合わせ先は ▶こちらをご覧ください

【2007年】

予約や貸出・予約状況確認のためのログインフォームを右上に付けました。「資料検索・予約」「県内横断検索」「レファレンス事例集」のボタンも付けました。

県立図書館と川崎図書館のそれぞれのご案内、新着情報を入れたため、更に画面が長くなりました。

この時のホームページから県立・川崎各館キャッチフレーズ(県立図書館「人文・社会科学系リサーチライブラリー」、川崎図書館「科学と産業の情報ライブラリー」)が加わりました。

【2008年】
 県立図書館と県立川崎図書館の共通ページと、各館ごとのページというサイト構成になりました。

神奈川県立の図書館

■ 両県立TOP ■ 県立(紅葉ヶ丘) ■ 県立川崎

開館日・時間 交通案内 2館について

利用案内 資料検索・予約 調べる・相談する 図書館ネットワーク リンク English サイトマップ

資料検索クイックリンク

簡易検索検索:
 キーワード

詳細検索

県内横断検索

雑誌・新聞総合目録

メールレファレンス

レファレンス事例集

予約や貸出・予約状況確認の際はログインしてください。

利用者番号:
 図書館カードの番号
 パスワード:

ログインするには

県立2館からのお知らせ [お知らせ一覧](#)

◇県立の図書館は、平成20年の4月から開館日にあたる月曜日を閉館します。
 ◇インターネット予約図書は生体学習情報センターでも受け取れます

【神奈川県立図書館】〒220-8585 横浜市西区紅葉ヶ丘9-2 (代表)045-263-5900
 【神奈川県立川崎図書館】〒210-0011 川崎市川崎区富士見2-1-4 (代表)044-233-4637 [お問い合わせ](#)

左が県立図書館のホームページです。
 活動評価を公開するページや、県民公開講座の受付を行なうページなどが加わりました。
 下が川崎図書館のホームページです。

人文・社会科学系リサーチ・ライブラリー
 神奈川県立図書館

キーワード 図書検索

■ 両県立TOP ■ 県立川崎 ■ サイトマップ

利用するには 資料検索・予約・延長 調べる・相談する お知らせ 資料紹介・情報誌 活動評価・統計

Pick Up

「本が書架に並ぶまで」
 資料の選定、受入、整理等の
 図書館の仕事をご紹介します。
 図書館まるごと活用術第1回

県民公開講座

県民の皆様へ、様々な公開講座を開催しています。
[公開講座の詳細](#)

ビジネス・法律

ビジネス(パーソンの情報収集のお手伝いをいたします。
 ビジネス・法律図書のご案内
[創業・経営相談のご案内](#)

電子図書館

浮世絵などの絵巻資料、古典・名著の文庫案内など、デジタル化した資料をご紹介します。
[コンテンツ一覧](#)

【神奈川県立図書館】 〒220-8585 横浜市西区紅葉ヶ丘9-2 (代表) 045-263-5900
 【神奈川県立川崎図書館】 〒210-0011 川崎市川崎区富士見2-1-4 (代表) 044-233-4637 [お問い合わせ](#)

科学と産業の情報ライブラリー
 神奈川県立川崎図書館

キーワード 図書検索

■ 両県立TOP ■ 県立(紅葉ヶ丘) ■ サイトマップ

利用するには 資料を探す 調べる・相談する お知らせ 情報誌 活動評価・統計

Pick Up!

【二七科学の見聞り方を数えます】
 科学的な素人にもわかる、二七科学は科学っぽい雰囲気です。そんなあなたの心とサイフを揃えています。健康系の二七科学を取り上げ、わかりやすく検証していきます。(サイエンスカフェ)

ビジネス支援サービス

本だけでなく、データベース、ビデオ、専門家による相談などもご利用いただけるサービスです。
[ビジネス支援室のご案内](#)
[知的財産権センター支那のご案内](#)
[特許情報活用講座2008](#)
[ビジネス21相談](#)

科学技術情報の提供

理工学書に加え、技術、学会誌、講演論文集、外国語雑誌、海外化学文献、データベースなど幅広い科学技術情報を提供しています。
[閲覧スペースのご案内](#)
[データベースのご案内](#)

【神奈川県立図書館】 〒220-8585 横浜市西区紅葉ヶ丘9-2 (代表)045-263-5900
 【神奈川県立川崎図書館】 〒210-0011 川崎市川崎区富士見2-1-4 (代表)044-233-4637 [お問い合わせ](#)

神奈川県立の図書館

■ 両県立トップ ■ 県立（紅葉ヶ丘） ■ 県立川崎 ■ 横浜西口
[開館日・時間](#) [交通案内](#) [お問い合わせ](#)

[利用案内](#)
▶ [資料検索・予約](#)
▶ [メールレファレンス](#)
▶ [図書館ネットワーク](#)

[English](#) [サイトマップ](#)

ログイン
予約や貸出・予約状況確認

利用者番号：
図書館カードの番号
パスワード：

[ログイン方法](#)

資料検索

簡易蔵書検索：
キーワード

新着資料照会
詳細検索
県内横断検索
神奈川県関係記事・文献
情報検索
雑誌・新聞総合目録

神奈川県立図書館（紅葉ヶ丘）



社会・人文系リサーチライブラリー
社会・人文系、神奈川に関する資料、視聴覚資料などを収集・提供しています。

Pick Up!
平成26年度図書館カレッジ「ドキュメンタリー映画を通して見る世界」のご案内
現代社会は明快な解決策の見いだせない課題を数多く抱えています。今年度の図書館カレッジでは、「考える手がかりを提供する拠点」として、未来社会のあり方を考えるヒントとなるような講座を実施します。

神奈川県立川崎図書館



科学と産業の情報ライブラリー
自然科学・工学・産業技術系の資料を中心に収集・提供しています。

Pick Up!
ミニ展示関連&文字・活字文化の日記念講演会：「川崎駅周辺地区のまちづくり その発展と今後の展開」
10月26日（日）開催、中井検裕氏（東京工業大学大学院社会理工学専攻教授）をお招きしての講演会、現在、申込み受付中です。

生涯学習情報システム PLANETかながわ

講座・イベント情報：
キーワード

約6万件の県内生涯学習情報を検索できます。



神奈川デジタルアーカイブ
県立図書館・公文書館所蔵資料をデジタル画像で紹介します。

メールレファレンス
図書館の資料を利用される方のお手伝いをします。例えば…

司書の出番！
図書館のことをもっと伝えたい、そんな気持ちで頑張ります。

知の編集
一職員執筆刊行物を読む

横浜西口カウンター
利用案内

県立2館からのお知らせ

- 「[知の編集](#)」に『神奈川県立図書館紀要 第11号』を公開しました。
- 平成26年度の運営方針・事業体系図・事業計画を公開しました。
- 県立図書館横浜西口カウンターがご利用いただけます。
- 県立国会図書館の「デジタル化資料送信サービス」提供開始のお知らせ
- 県立の図書館では、皆様のご意見を募集しています。
- 宅配貸出サービスが利用できます。

図書館カレンダー

10月						
日	月	火	水	木	金	土
				1	2	3
4	5	6	7	8	9	10
11	12	13	14	15	16	17
18	19	20	21	22	23	24
25	26	27	28	29	30	31

11月						
日	月	火	水	木	金	土
						1
2	3	4	5	6	7	8
9	10	11	12	13	14	15
16	17	18	19	20	21	22
23	24	25	26	27	28	29
30						

日付に括弧のある日は休館日です。太字は、土・日・祝日で、17:00で閉館します。

[開館日・開館時間のご案内](#)

クリッピング！

県立2館の活動を写真とともに紹介します。

クリッピン 10月12日
グ！（神奈川県立の図書館）

講演会の参加者募集！
10月26日（日）にミニ展示関連&文字・活字文化



クリッピン 10月10日
グ！（神奈川県立の図書館）

ポピュラーサイエンスコーナーでは、科学の魅力を伝える...

[フォローする](#)

司書の出番

おすすめ本、仕事の内容などを詳しく語ります。（最新5件を表示）

- ☞ [図書館カレッジドキュメンタリー映画を通して見る世界](#)を開催します!! 1時間前
- ☞ 『一四一七年、その一冊がすべてを変えた! スティーヴン・グリーンブлат著 河野純治訳』2014年10月05日
- ☞ [コレクション紹介展示 第3弾「戦時文庫」](#) 2014年10月01日
- ☞ 『明治前期手書彩色関東実測図』のなかの風景スケッチ 2014年9月23日
- ☞ [歌舞伎座へようこそ](#) 2014年9月12日

運営関係

- 県立の図書館の基本理念
- 2館について（沿革）
- 関係法規・運営方針・収蔵方針等
- 活動評価・統計（県立）
- 活動評価・統計（川崎）
- 図書館ネットワーク
- リンク
- アンケート実施結果
- 「利用者との懇談会」実施結果
- 県立の図書館の開館時間と館蔵対策について
- 県立図書館における「創エネ」「省エネ」の取組み

【神奈川県立図書館】 〒220-8585 横浜市西区紅葉ヶ丘9-2 (代表) 045-263-5900
【神奈川県立川崎図書館】 〒210-0011 川崎市川崎区富士見2-1-4 (代表) 044-233-4537
お問い合わせ

神奈川県立の図書館のホームページ、トップ画面です。

メニューの「神奈川県立図書館（紅葉ヶ丘）」をクリックすると県立図書館のトップページにアクセスできます。

県立図書館、川崎図書館共通のコンテンツである「司書の出番!」はブログ風の記事、「クリッピング!」は写真で両館の仕事やイベントなどを紹介しています。

41

【現在の県立の図書館のトップページ 2014年】

社会・人文系リサーチ・ライブラリー
神奈川県立図書館 キーワード 蔵書検索

■ 南県立トップ ■ 県立川崎 ■ 横浜西口 ■ サイトマップ

利用案内 資料を探す 調べる・相談する お知らせ 資料紹介・情報誌 活動評価・統計



新着情報 (お知らせ) [お知らせ一覧](#)

開館60周年記念イベントのご案内

●講演・イベント

募集中 11月2日開催 特別記念イベント「笑う門には福来る」のご案内 (10月1日up)

募集中 11月13日開催 パネルディスカッション「神奈川の県立図書館の明日を考える」のご案内 (10月1日up)

募集中 11月8日、15日、22日、29日開催 平成26年度図書館カレッジ「ドキュメンタリー映画を通して見る世界」のご案内 (9月16日up)

募集中 10月26日開催 平成26年度文字・活字文化の日記念講演「漢字ワンダーランド - 受容と変容のストーリー」のご案内 (9月1日up)

募集中 10月18日開催 創業・経営相談のご案内 (9月21日up)

●展示

ご案内 開館60周年特別記念展示「写真・家具・図書館用品が語る60年の歴史」(10月10日up)

ご案内 雑誌刊行コレクション第2弾「女性誌の変遷」(9月10日up)

ご案内 県立図書館60周年記念展示コレクション紹介シリーズ「戦時文庫」(8月15日up)

ご案内 かながわ資料室 ミニ展示「二宮尊徳と報徳思想～二宮尊徳の仕法～」(7月23日up)

ご案内 かながわ資料室 2014特集コーナー シリーズ2「かながわユニーク元気企業」(7月3日up)

●Webコンテンツ

かながわ資料室 ニュースレターNo.43を発行しました。(9月14日)

神奈川県立図書館本館写真集を作成しました。建築家・前川國男氏設計の建築をご覧ください。(7月30日)

デジタルアーカイブを活用した、神奈川県立図書館のグッズを作りました。印刷の上、お楽しみください。(7月30日)

トピックスのとびらNo.111「農業ルネサンス」を発行しました。(9月30日)

ビジネス関係資料ガイドNo.81を発行しました。(9月25日)

レコード鑑賞会プログラム (Web版) を公開しました。(5月21日)

神奈川県立デジタルアーカイブに「豆相海濱浦々図」を公開しました。(3月28日)

展示パネル (Web版) 「神奈川の東海道と宿場」を公開しました。(3月9日)

『郷土神奈川』第52号を発行しました。

●その他のお知らせ

平成25年度の行政コスト計算書を公開しました。(7月1日)

平成26年度の運営方針・事業体系図・事業計画を公開しました。(6月11日)

平成26年度の数値目標と平成25年度の活動評価を公開しました。(6月6日)

国立国会図書館の「デジタル化資料送信サービス」提供開始のお知らせ (2月14日)

視聴覚資料室で国立国会図書館が配信する「歴史的音源」の利用ができます。

Pick Up

 平成26年度図書館カレッジ「ドキュメンタリー映画を通して見る世界」のご案内
 現代社会は明快な解決策の見いだせない課題を数多く抱えています。今年度の図書館カレッジでは、「考える手がかりを提供する拠点」として、未来社会のあり方を考えるヒントとなるような講座を実施します。

県民公開講座

県民の皆様は、様々な公開講座を開催しています。
[公開講座の詳細](#)

神奈川県関係情報

[神奈川県関係記事・文献情報検索・かながわ資料室利用ガイド](#)

 [神奈川県デジタルアーカイブ](#)
 浮世絵などの絵画資料、神奈川県に関連のある資料等の目録など、デジタル化した資料をご紹介します。

SPECIAL CONTENTS

神奈川県立図書館本館写真集
 建築家・前川國男氏の作品としても著名な県立図書館本館の建築を、写真と文章で紹介いたします。
[図書館グッズ](#)
 神奈川県立デジタルアーカイブを利用して県立図書館が制作したグッズの印刷データを配布します。

アーカイブ：展示・講座
[展示パネル \(Web版\)](#)
 展示の際に作成したパネルを紹介いたします。
[レコード鑑賞会プログラム \(Web版\)](#)

ビジネス・法律

ビジネスパーソンの情報収集のお手伝いをいたします。
[ビジネス・法律図書のご案内](#)
[創業・経営相談のご案内](#)

この本を探しています
(ご寄贈のお願い)

県立図書館創立 60 周年のバージョンです。写真の左下に記念のロゴマークが入っています。記念イベントのご案内など盛りだくさんの内容で、細長い画面になっています。

『神奈川県立図書館 60年の歩み』
編集会議構成員

座長 古根村 政義（資料部長）
副座長 石原 眞理（図書課長）
構成員 香野 遥（管理課）
上村 大地（生涯学習サポート課）
藤田 美穂（企画協力課）
鈴木 めぐみ（調査閲覧課）
白石 智彦（地域情報課）
石尾 久美子（情報整備課）
森 由紀（図書課 事務局）

神奈川県立図書館 60年の歩み
—最近10年間を中心に—
ビジュアル版

2014年10月31日発行

編集・発行 神奈川県立図書館
〒220-8585 横浜市西区紅葉ヶ丘 9-2
TEL 045(263)5900(代表)
FAX 045(241)0985
アドレス <http://www.klnet.pref.kanagawa.jp/>